

Romans-sur-Isère, le 06 novembre 2021

Atia ISMET ARCHITECTE EPFL
61 rue Pêcheur - 26100 Romans-sur-Isère
tél. 06 74 82 93 59 - atiasmet@yahoo.com

Ce projet est élaboré dans le cadre de la loi sur l'architecture de 1977 et ne peut pas être utilisé comme plan d'exécution

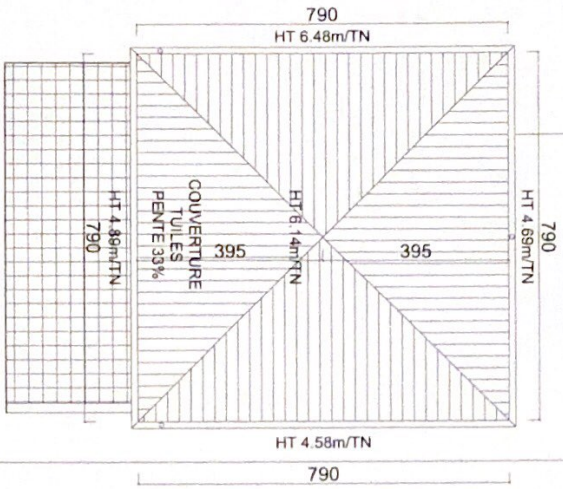

Plan de Toiture: 100

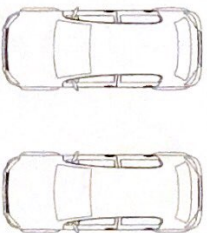
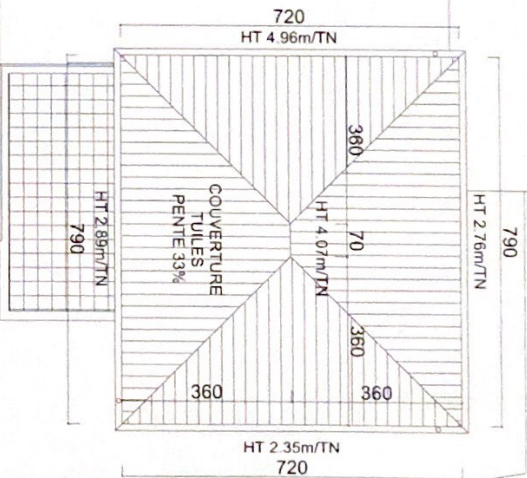
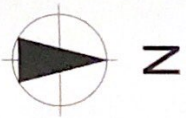

MAURICE VALENTIN
TOURVILLE Valentin
133 Chemin du Clap VESSEUX 07100
Téléphone: 06 74 82 93 59
tourville.valentin@gmail.com

Construction de 2 maisons individuelles
Les Reyniers 07200 VESSEUX

PLAN n°

PCMI5

PC

Date: 06-11-2021

Echelle: 1:100

Plan de Toiture

Ce projet est élaboré dans le cadre de la loi sur l'architecture de 1977 et ne peut pas être utilisé comme plan d'exécution.

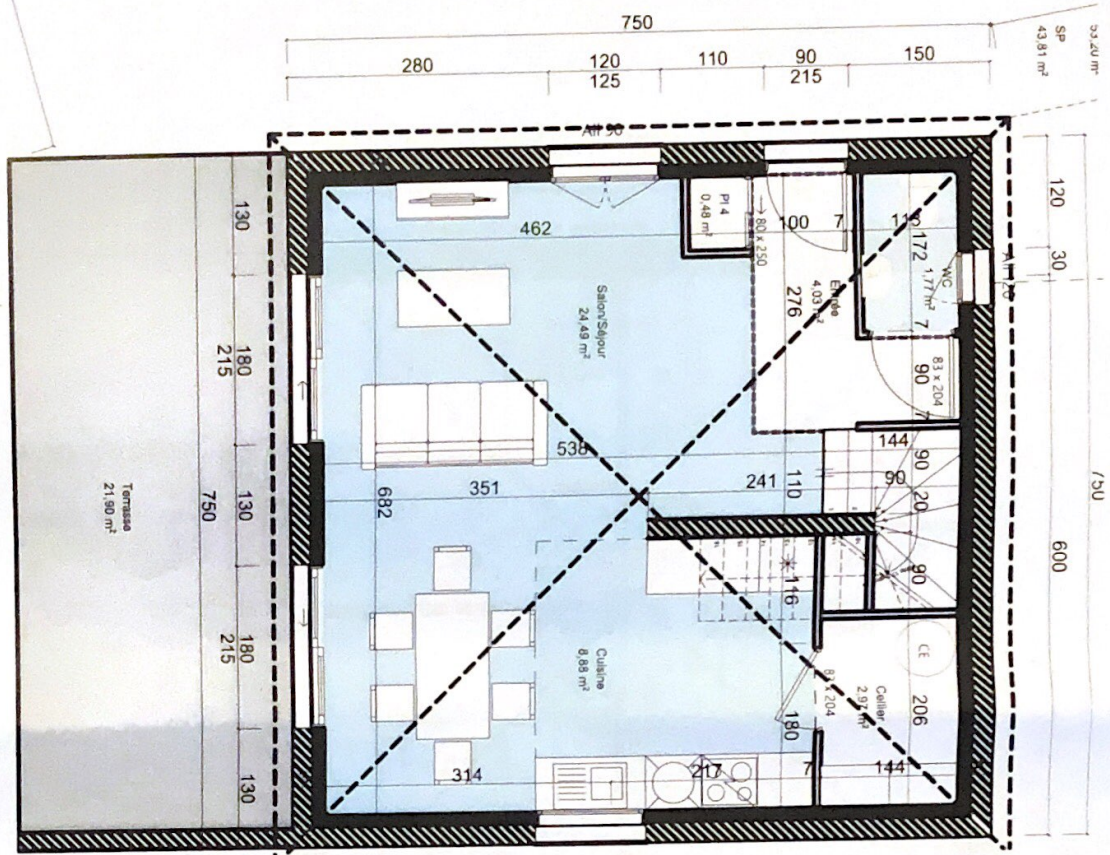

Rez-de-chaussée (1) 1:50

MAÎTRE D'OUVRAGE TOURVILLE VALENTIN 133 Chemin du Crap VESSEAUX 07200 Téléphone: tourvillevalentin@gmail.com		Construction de 2 maisons individuelles Les Reyniers 07200 VESSEAUX	PLAN n°
Date : 06-11-2021	Echelle : 1:50		PCMI
Maison (1) Rez de chaussée		PC	

Ce projet est élaboré dans le cadre de la loi sur l'architecture de 1977 et ne peut pas être utilisé comme plan d'exécution.

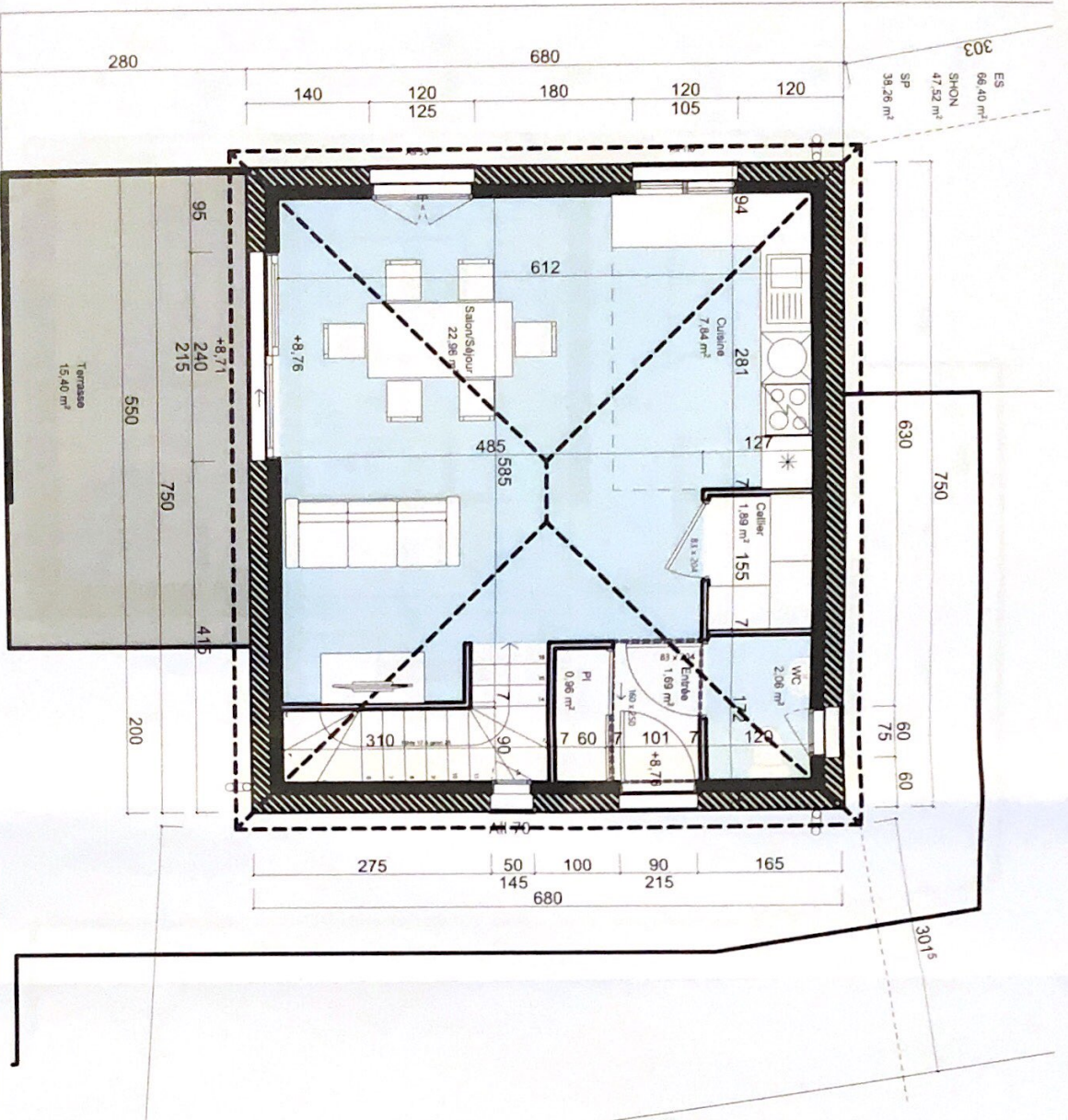

Rez-de-chaussée (2) 1:50

MAÎTRE D'OUVRAGE TOURVIELLE Valentin 110 Chemin du CIP VESSEAUX 07380 Téléphone : tourvielle.valentin@gmail.com	Construction de 2 maisons individuelles Les Reyniers 07200 VESSEAUX	PLAN n° PCMI
Date : 06-11-2021	Echelle : 1:50	PC

Handwritten signature and initials.